

# ELKA ELEKTROKERAMIKA DOO, BUKOVIK

## Osnovne informacije o preduzeću

Puni naziv preduzeća:	ЕЛКА ЕЛЕКТРОКЕРАМИКА ДОО
Matični broj:	07114184
Puna adresa:	Bukovik bb
Godina osnivanja:	1959
Direktor:	Љубиша Димитријевић
Osoba za kontakt:	Ljubisa Dimitrijevic
Broj zaposlenih:	5
Broj telefona:	034/742-117,034/ 742-113
Broj faksa:	742-113
E-mail adresa:	elka.doo@gmail.com
Delatnost:	8899-Ostala nepomenuta socijalna zaštita bez smeštaja

## Sertifikat kontrole standarda ISO 9001

Preduzeće poseduje sertifikat standarda kontrole kvaliteta ISO 9001.

## Ekološka zaštita

Prema sadašnjim propisima, ispunjeni su svi uslovi u pogledu ekološke zaštite.

## Udaljenost preduzeća (u km) od:

Udaljenost od	Udaljenost (u km)
Beograda	90
Regionalnog centra	64
Magistralnog puta	14
Luke	90
Železnice	26

## Struktura kapitala preduzeća (u %)

Struktura kapitala	% učešća u ukupnom kapitalu
Република Србија	100.00

Povezana pravna lica

Učešće drugih pravnih lica u kapitalu preduzeća				Učešće preduzeća u kapitalu drugih pravnih lica			
Preduzeće	Matični broj	Oblik povezivanja	% učešća u ukupnom kapitalu	Preduzeće	Matični broj	Oblik povezivanja	% učešća u ukupnom kapitalu
nema			0.00	nema			0.00

IMOVINA I OBAVEZE

Najvažnija oprema u preduzeću

	Naziv opreme	Vrsta i namena opreme	Ocena stanja opreme	Godina proizvodnje	Nabavna vrednost (u 000 RSD)	Otpisana vrednost (u 000 RSD)	Sadašnja vrednost (u 000 RSD)
1	Čekicar mali	mlevenje	ispravno	1983	404,709	353,078	51,631
2	Čekic veliki	mlevenje	ispravno	2001	316,745	271,523	45,222
3	Čekic za mlvenje škarta	mlevenje škarta	ispravno	1987	50,851	34,616	16,234
4	Čekic za mlvenje crvenog škarta	mlevenje crvenog škarta	ispravno	2005	150,000	115,780	34,220
5	Drum.traktor IMT542	unutrasnji transport	ispravno	1988	210,000	190,190	19,810
6	Mešalica od 500l zuta	mešanje mase	ispravno	1981	519,829	365,266	154,560
7	Frikciona presa veća	presovanje opeka	ispravno	1981	173,347	138,450	34,897
8	Frikciona presa -nova	presovanje opeka	ispravno	1988	520,445	366,020	154,425
9	Frikciona presa sačma	presovanje opeka	ispravno	1989	371,259	366,960	4,299
10	Kuglični mlin br.2 400l	mlevenje suve gline	ispravno	1988	153,184	104,898	48,286
11	Mešalica progres plava	mešanje mase	ispravno	1993	504,208	338,359	165,849
12	Trakasti transporter I600	prenost škarta do čekičara	ispravno	1983	1,111,017	691,607	419,410
13	Punilica torket	puni masu	ispravno	2005	100,000	62,250	37,750
14	Zastava 55-skala	službeno vozilo	ispravno	2008	118,000	18,290	99,710
15	Sejalica za masu	sejanje mase	ispravno	1996	60,000	37,351	22,649
16	Vibraciona sejalica	sejanje zrna	ispravno	2005	40,486	27,368	13,118
17	Električna peć br.1	pečenje	ispravno	2005	304,500	189,551	114,949
18	Električna peć br.2	pečenje	fali deo	2005	304,500	189,551	114,949
19	Električna peć za kaljenje	kaljenje modela	ispravno	2005	50,000	31,125	18,875
20	Drobilica Fagram	drobljenje šamotnog škarta	ispravno	2005	50,000	31,125	18,875
21	Mešalica Viktor	mešanje mase	ispravno	2002	300,000	266,900	33,100
22	Hidraulična presa	presovanje opeka	ispravno	2006	300,000	72,625	227,375
23	Dizel viljuškar	prenos-utovar paleta	ispravno	2007	2,003,161	904,122	1,099,039
24	Presa za saksije fi320	ukrasna keramika	ispravno	1989	73,718	72,548	1,170
25	Ormar u fazi pripreme	ormar za elek.instalaciju	ispravno	1986	115,000	86,250	28,750
26	Ormar šneke	ormar za elek.instalaciju	ispravno	1986	65,000	48,750	16,250
27	Ormar brekera	ormar za elek.instalaciju	ispravno	1986	268,000	201,000	67,000
28	Kućica za rukovaoca	pomoćni objekat	ispravno	2000	661,017	186,520	474,497
29	Prikolica za FAP	priklj.deo za kamiona	nije registrovan	1989	200,000	113,333	86,667
30	Kamion FAP	potrebe prevoza	nije registrovan	1987	400,000	181,133	218,867
31	Daska za sneg	priklj.deo za traktor	ispravno	2006	153,367	77,962	75,405
32	Traktorski utovarivač 14 oktobar	priklj.deo za traktor	ispravno	2006	125,816	67,102	58,714
33	Ugostiteljski šporet	potrebe menze	ispravno	2002	102,385	92,142	10,243
34	Električni ugostiteljski šporet	potrebe menze	ispravno	2002	144,150	79,282	64,868

# Zemljište i objekti

## Zemljište

Naziv zemljišta	Katastarska parcela	Broj zgrade	Način korišćenja i katastarska klasa	Površina zemljišta (u m2)	Vrsta zemljišta	Vrsta prava	Oblik svojine	Obim udela	Opis tereta	Datum upisa tereta
K.O.Bukovik Cincarska kosa	993/2		zemljište uz zgradu-objekat	331.00	ostalo zemljište	društvena svojina	svojina društva	1\1		
K.O.Bukovik Cincarska kosa	993/3		zemljište uz zgradu-objekat	136.00	ostalo zemljište	društvena svojina	svojina društva	1\1		
K.O.Bukovik Cincarska kosa	994/1		livada 3.klasa	3,549.00	polj.zemljište	društvena svojina	svojina društva	1\1		
K.O.Bukovik Cincarska kosa	995/1	1	zemljište pod zgradom objekta	2,435.00	gradj.zem.izvan gradj.područja	društvena svojina	svojina društva	1\1		
K.O.Bukovik Cincarska kosa		2	zemljište pod zgradom objekta	31.00	gradj.zem.izvan gradj.područja	društvena svojina	svojina društva	1\1		
K.O.Bukovik Cincarska kosa		3	zemljište pod zgradom objekta	24.00	gradj.zem.izvan gradj.područja	društvena svojina	svojina društva	1\1		
K.O.Bukovik Cincarska kosa		4	zemljište pod zgradom objekta	13.00	gradj.zem.izvan gradj.područja	društvena svojina	svojina društva	1\1		
K.O.Bukovik Cincarska kosa		5	zemljište pod zgradom objekta	8.00	gradj.zem.izvan gradj.područja	društvena svojina	svojina društva	1\1		
K.O.Bukovik Cincarska kosa		6	zemljište pod zgradom objekta	200.00	gradj.zem.izvan gradj.područja	društvena svojina	svojina društva	1\1		
K.O.Bukovik Cincarska kosa		7	zemljište pod zgradom objekta	400.00	gradj.zem.izvan gradj.područja	društvena svojina	svojina društva	1\1		
K.O.Bukovik Cincarska kosa			zemljište uz zgradu objekta	13,022.00	gradj.zem.izvan gradj.područja	društvena svojina	svojina društva	1\1		
K.O.Bukovik Cincarska kosa	996/2		šuma 4.klasa	2,410.00	šumsko zemljište	društvena svojina	svojina društva	1\1		

## Objekti

Naziv objekta	Katastarska parcela	Broj zgrade	Način korišćenja i katastarska klasa	Površina objekta (u m2)	Površina zemljišta pod objektom (u m2)	Vrsta objekta	Vrsta prava	Oblik svojine	Obim udela	Opis tereta	Datum upisa tereta
HALA	995/1	1	zemljište pod zgradom objekta	2,435.00	2,435.00	hala	društvena svojina	svojina društva	1\1	Izvršna vansudska hipoteka na osnovu založne izjave br.1080/2008	28.02.2008
MAGACIN	995/1	2	zemljište pod zgradom objekta	31.00	31.00	mag.prostor za kompresor	društvena svojina	svojina društva	1\1		
MAGACIN	995/1	3	zemljište pod zgradom objekta	24.00	24.00	mag.acinski prostor za agregat	društvena svojina	svojina društva	1\1		
MAGACIN	995/1	4	zemljište pod zgradom objekta	13.00	13.00	mag.acinski prostor za boce pod pritiskom	društvena svojina	svojina društva	1\1		
PORTIRNICA	995/1	5	zemljište pod zgradom objekta	8.00	8.00	portirnica	društvena svojina	svojina društva	1\1		
Upravna zgrada	995/1	6	zemljište pod zgradom objekta	200.00	200.00	upravna zgrada	društvena svojina	svojina društva	1\1		
Hala nova	995/1	7	zemljište pod zgradom objekta	400.00	400.00	hala nova	društvena svojina	svojina društva	1\1		

Struktura obaveza

Poverilac	Iznos obaveze (u 000 RSD)
Obaveze prema komercijalnim poveriocima	
Obaveze prema komercijalnim bankama	
Obaveze prema bankama u stečaju	
Obaveze prema Fondu za razvoj	172,220
Obaveze prema javnim preduzećima (EPS, Srbijagas...)	81,662
Obaveze prema lokalnim javnim preduzećima (Javno komunalno...)	528
Obaveze prema ostalim državnim institucijama (Republička direkcija za robne rezerve...)	
Obaveze prema zaposlenima (neisplaćene zarade i ostale obaveze iz radnog odnosa)	36,487
Poreske obaveze iz radnog odnosa	32,300
Doprinosi	48,301
Ostale obaveze prema Poreskoj upravi	38,914
Ostale obaveze	107,334
UKUPNO:	517,746

# PROIZVODNJA I SNABDEVANJE

## Ostvarena proizvodnja najznačajnijih proizvoda (količinski i vrednosno)

Naziv proizvoda/usluge	Količinski				Vrednost u 000 RSD		
	Jed.mere.	2011	2012	2013	2011	2012	2013
Oblikovani vatrostalni materijal	t	1,125	1,126	1,537	33,101	34,681	52,312
Zrnasti mleveni vatrostalni materijal	t	20	35	6	494	1,078	292

## Stepen iskorišćenosti kapaciteta

Mašina (Proizvodna linija)	Jed.mere.	Instalisani kapacitet	Realni kapacitet	% iskorišćenosti		
				2011	2012	2013
Proizvodnja vatrostalnog materijala	t	2400	2200	52.00	53.00	70.00

# REALIZACIJA

## Kretanje obima ostvarene prodaje

Naziv proizvoda	Količinski				Vrednost u 000 RSD		
	Jed. mere.	2011	2012	2013	2011	2012	2013
Oblikovan materijal	t	1,080	1,172	1,556	35,258	44,871	60,856
Rasut materijal	t	12	35	6	585	1,340	414
UKUPNO:					35,843	46,211	61,270

## Struktura prodaje

Struktura prodaje u %	2011	2012	2013
Domaće tržište	100.00	100.00	100.00
Strano tržište	0.00	0.00	0.00
Ukupno:	100.00	100.00	100.00

## Distribicioni kanali

Kanal distribucije	% učešća
Direktna prodaja	83.00
Veleprodaja	
Maloprodaja	
Posrednici	17.00

# ORGANIZACIJA, UPRAVLJANJE I ZAPOSLENOST

## ORGANIZACIONA ŠEMA

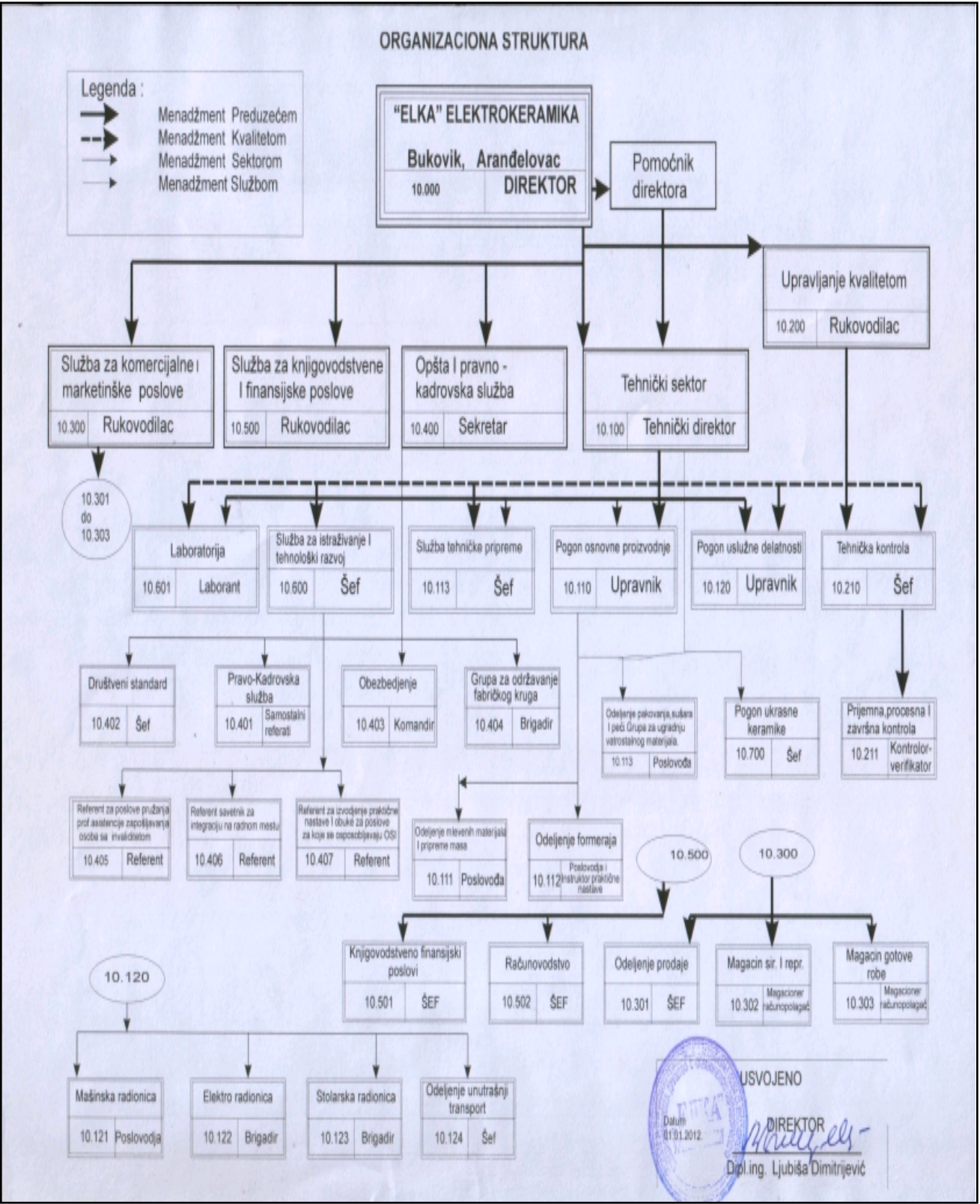

## Broj zaposlenih

Radno angažovani	117
Plaćeno odsustvo	0
Neplaćeno odsustvo	0
Ostali	0
<b>Ukupan broj zaposlenih</b>	<b>117</b>

## Starosna struktura zaposlenih

Godine	-25	25-35	35-40	40-45	45-50	50-55	55+
Broj zaposlenih	5	28	16	24	14	18	12

## Prosečna zarada (u bruto i neto iznosu) za 2011, 2012. i 2013.

Godina	Bruto	Neto
2011	27,608.00	20,942.00
2012	40,508.70	29,335.54
2013	41,663.03	31,492.80



# SWOT ANALIZA

<b>Prednosti:</b>	Održiv proces proizvodnje, stalni kupci, dovoljno stručnih radnika, status zaštitne radionice, mogućnost rešavanja dela problema procesom restrukturiranja, mogućnost povlačenja sredstava po konkursima.
<b>Šanse:</b>	Mogućnost privlačenja novih kupaca (EPS-a, Željezara Smederevo, AL-Podgorica, Željezara Nikšić, Termoelektrane Gacko i Ugljevik)
<b>Nedostaci:</b>	Stari uređaji koje je potrebno renovirati, nasleđeni dugovi za energente, tužbe radnika za zaostale zarade i otpremnine, kredit Agrosnke i Fonda za razvoj.
<b>Opasnosti:</b>	Preorijentacija kupaca na uvoz, nelojalna konkurencija (subvenzije preduzećima Šamot-Darosava, Šamot-Arandelovac, privatni sektor) . Moguća poskupljenja energenata (el.energije, gas, voda i komunalije). Neusaglašenost procesa restrukturiranja sa nadležnim ministarstvima( min. za rad i soc.politiku kao i sa min.finansija i poreska uprava)

# FINANSIJSKI POKAZATELJI

## BILANS STANJA (u 000 RSD)

	31.12.2011	31.12.2012	31.12.2013
Gotovinski ekvivalenti i gotovina	3,587	3	1,507
Kratkoročna potraživanja	72,031	92,801	115,571
Potraživanja za više plaćen porez na dobitak	0	0	0
Kratkoročni finansijski plasmani	0	0	442
Zalihe	36,174	35,753	15,798
Stalna sredstva namenjena prodaji i sredstva poslovanja koje se obustavlja	0	0	0
PDV i AVR	6	6	28
Odložena poreska sredstva	0	0	0
<b>Obrtna imovina</b>	<b>111,798</b>	<b>128,563</b>	<b>133,346</b>
Neuplaćeni upisani kapital	0	0	0
Goodwill	0	0	0
Nematerijalna ulaganja	0	0	0
Osnovna sredstva	43,557	40,471	61,845
Dugoročni finansijski plasmani	2,833	2,833	2,833
<b>Stalna imovina</b>	<b>46,390</b>	<b>43,304</b>	<b>64,678</b>
Gubitak iznad visine kapitala	284,270	342,606	319,722
<b>UKUPNA AKTIVA</b>	<b>442,458</b>	<b>514,473</b>	<b>517,746</b>
<b>Vanbilansna aktiva</b>	<b>0</b>	<b>0</b>	<b>0</b>
Dobavljači (Obaveze iz poslovanja)	131,969	154,060	186,944
Kratkoročne finansijske obaveze	50	2,072	2,581
Obaveze po osnovu PDV i ostalih javnih prihoda	26,824	34,018	38,914
Obaveze po osnovu sredstava namenjenih prodaji i sredstava poslovanja koje se obustavlja	0	0	0
Ostale kratkoročne obaveze i PVR	122,478	155,742	117,087
Obaveze po osnovu poreza na dobitak	0	0	0
<b>Ukupno kratkoročne obaveze</b>	<b>281,321</b>	<b>345,892</b>	<b>345,526</b>
Dugoročni krediti	0	0	0
Ostale dugoročne obaveze	161,137	168,581	172,220
<b>Ukupno dugoročne obaveze</b>	<b>161,137</b>	<b>168,581</b>	<b>172,220</b>
<b>Dugoročna rezervisanja</b>	<b>0</b>	<b>0</b>	<b>0</b>
<b>Ukupna dugoročna rezervisanja i obaveze</b>	<b>442,458</b>	<b>514,473</b>	<b>517,746</b>
Osnovni i ostali kapital	17,668	17,668	17,668
Neuplaćeni upisani kapital	0	0	0
Rezerve	0	0	0
Revalorizacione rezerve	0	0	0
Nerealizovani dobiti po osnovu hartija od vrednosti	0	0	0
Nerealizovani gubici po osnovu hartija od vrednosti	0	0	0
Neraspoređena dobit	0	0	0
Gubitak	17,668	17,668	17,668
Otkupljene sopstvene akcije	0	0	0
<b>Ukupno kapital</b>	<b>0</b>	<b>0</b>	<b>0</b>
Odložene poreske obaveze	0	0	0
<b>UKUPNA PASIVA</b>	<b>442,458</b>	<b>514,473</b>	<b>517,746</b>
<b>Vanbilansna pasiva</b>	<b>0</b>	<b>0</b>	<b>0</b>

BILANS USPEHA (u 000 RSD)

	2011	2012	2013
Prihodi od prodaje	35,844	44,982	56,552
Prihodi od aktiviranja učinaka i robe	334	588	249
Povećanje vrednosti zaliha učinaka	13,361	3,307	0
Smanjenje vrednosti zaliha učinaka	0	0	19,199
Ostali poslovni prihodi	22,178	14,540	23,778
<b>POSLOVNI PRIHODI</b>	<b>71,717</b>	<b>63,417</b>	<b>61,380</b>
Nabavna vrednost prodate robe	7,065	5,549	2,526
Troškovi materijala	21,410	23,187	30,422
Troškovi zarada, naknada zarada i ostali lični rashodi	62,720	76,929	75,690
Troškovi amortizacije	2,637	2,450	2,200
Ostali poslovni rashodi	3,648	4,896	5,063
<b>POSLOVNI RASHODI</b>	<b>97,480</b>	<b>113,011</b>	<b>115,901</b>
<b>POSLOVNI DOBITAK</b>	<b>0</b>	<b>0</b>	<b>0</b>
<b>POSLOVNI GUBITAK</b>	<b>25,763</b>	<b>49,594</b>	<b>54,521</b>
Finansijski prihodi	2,606	2,505	1,720
Finansijski rashodi	10,211	10,658	7,172
Ostali prihodi	3,242	767	2,028
Ostali rashodi	3,226	1,309	1,003
<b>DOBITAK IZ REDOVNOG POSLOVANJA PRE OPOREZIVANJA</b>	<b>0</b>	<b>0</b>	<b>0</b>
<b>GUBITAK IZ REDOVNOG POSLOVANJA PRE OPOREZIVANJA</b>	<b>33,352</b>	<b>58,289</b>	<b>58,948</b>
<b>NETO DOBITAK KOJI SE OBUSTAVLJA</b>	<b>0</b>	<b>0</b>	<b>58,257</b>
<b>NETO GUBITAK KOJI SE OBUSTAVLJA</b>	<b>0</b>	<b>46</b>	<b>0</b>
<b>DOBITAK PRE OPOREZIVANJA</b>	<b>0</b>	<b>0</b>	<b>0</b>
<b>GUBITAK PRE OPOREZIVANJA</b>	<b>33,352</b>	<b>58,335</b>	<b>691</b>
Poreski rashodi perioda	0	0	0
Odloženi poreski rashodi perioda	0	0	0
Odloženi poreski prihodi perioda	0	0	0
Isplaćena lična primanja poslodavcu	0	0	0
<b>NETO DOBITAK</b>	<b>0</b>	<b>0</b>	<b>0</b>
<b>NETO GUBITAK</b>	<b>33,352</b>	<b>58,335</b>	<b>691</b>
NETO DOBITAK KOJI PRIPADA MANJINSKIM ULAGAČIMA	0	0	0
NETO DOBITAK KOJI PRIPADA VLASNICIMA MATIČNOG PRAVNOG LICA	0	0	0
ZARADA PO AKCIJI			
Osnovna zarada po akciji	0	0	0
Umanjena zarada po akciji	0	0	0